

ООО «Компания Семь Печатей»

117216, Москва, ул. Феодосийская, д. 1, корп. 6; тел.(факс): (495)225-25-31, (495)020-23-46

Email: 2252531@mail.ru; Web-page: www.sevenseals.ru, www.shop-sevenseals.ru



**Система
контроля и управления доступом**

TSS-OFFICE

TSS-PROFI

ВЕРСИЯ 7

Программное обеспечение

Подсистема распознавания документов

руководство администратора

Москва

2018

Оглавление

1. Установка	2
1.1. Установка компонентов ABBY.....	2
1.2. Установка компонентов TSS.....	3
1.3. Сканер.....	4
2. Настройка	4
3. Работа	5

В документе используются специальные термины и выражения. Для полного понимания информации, изложенной в данном тексте, рекомендуем ознакомиться с глоссарием «TSS0011_Словарь терминов».

Подсистема распознавания документов, удостоверяющих личность, позволяет автоматизировать ввод данных о владельцах электронных ключей.

Процедура выполняется в программном модуле *Бюро пропусков* базового ПО СКУД TSS2000 Profi и системы управления посетителями TSS2000 Guest.

В подсистеме используются алгоритмы распознавания компании ABBY.

1. Установка

Предполагается, что на рабочей станции Бюро пропусков, где планируется выполнять работу по редактированию данных о владельцах электронных ключей, установлена программа *Персонал*.

На этом же компьютере должен быть установлен сканер, на котором выполнено пробное сканирование.

Желательно, чтобы и СКУД TSS2000Profi уже была установлена на сервере системы и успешно функционировала.

Описанные далее действия относятся исключительно к указанной рабочей станции бюро пропусков.

1.1. Установка компонентов ABBY

С прилагаемого дистрибутивного диска ABBYY PassportReader SDK выполнить установку компонентов распознавания запуском инсталляционного файла ABBYY *PassportReader SDK.msi*.

В окне *Выбор папки установки* установить флажки параметров, как показано на рисунке.

Из папки USB Drivers инсталляционного диска установить драйвер лицензионного USB ключа (iKeyDrv.exe или iKeyDrv64.exe для соответственно 32 или 64 разрядной Windows).

В процессе установки драйвера при появлении сообщения *Please insert...* следует вставить USB ключ в USB порт.

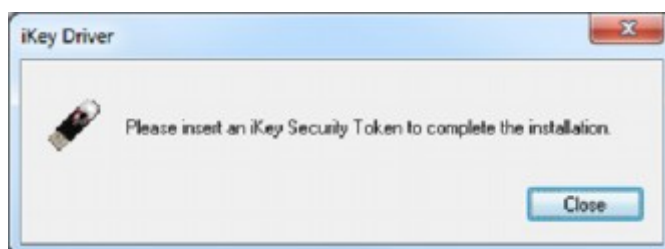
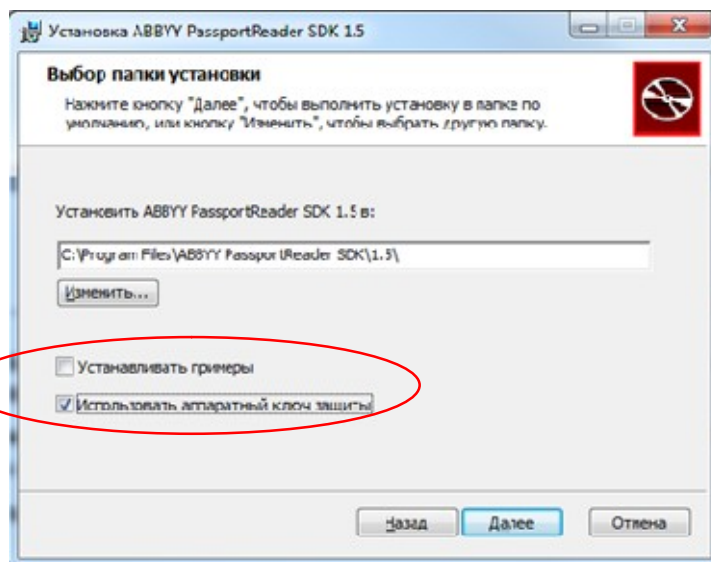

3. Работа

Процедура распознавания выполняется в программе *Персонал (Бюро пропусков)* в карточке сотрудника.

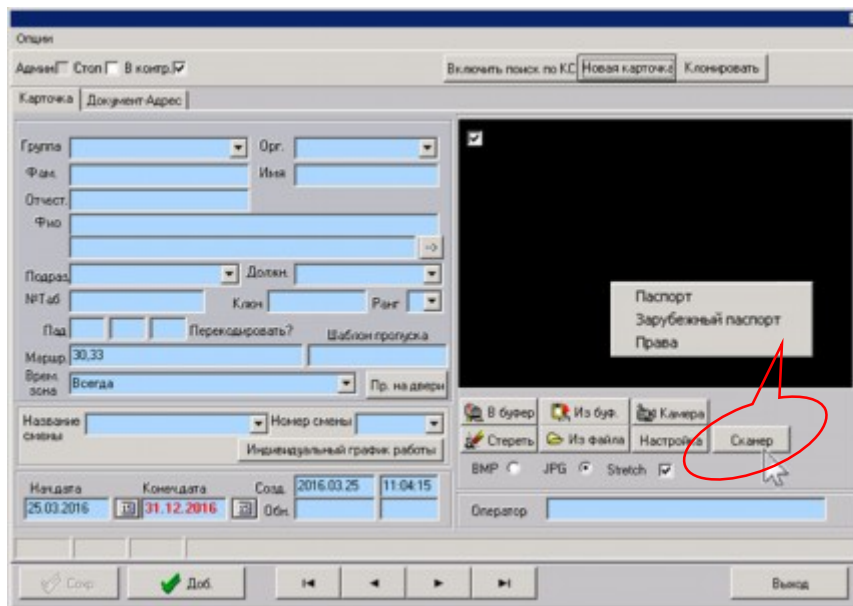

При включенной опции [Распознавание ABBY](#) нажатие на клавишу *Сканер* вызовет контекстное меню, в котором следует выбрать требуемый шаблон документа. Естественно, что документ должен находиться в сканере.

В настоящей версии допустимы следующие документы: российский внутренний и зарубежный паспорт, автомобильные права.

После выбора документа начнется процесс распознавания. Процент его выполнения будет отображаться на экране. При аварийном завершении появится сообщение об ошибке.

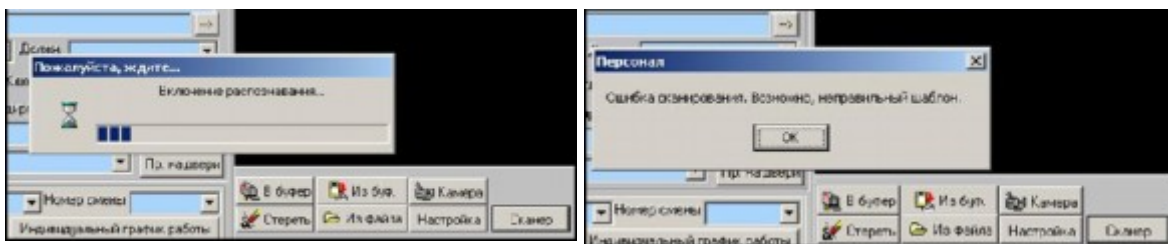

После корректного распознавания информация будет автоматически занесена в соответствующие поля карточки, как показано на рисунках. При необходимости она может быть откорректирована вручную.

БАРБОСКИН ГЕНРИХ ЛАЙКОВИЧ

Опции
Админ Стоп В контр.

Включить поиск по КС Новая карточка

Карточка | Документ | Адрес

Группа Отг.

Фамилия: БАРБОСКИН Имя: ГЕНРИХ

Отчество: ЛАЙКОВИЧ

ФИО: БАРБОСКИН ГЕНРИХ ЛАЙКОВИЧ

Пол: Должн.:

НПТаб: Ключ: 0000F5830552 Ранг:

Пад: 0000 Перекодировать? Шаблон пропуска:

Маршр: 30.33

Время: Всегда Пр. на двери:

Название смены: Номер смены:

Индивидуальный график работы:

Искдата: 25.03.2016 Конедата: 31.12.2016 Созд: 2016.03.25 10:31:28
Обн: 2016.03.25 10:36:56

Данные о проходах нет

В буфер

BMP JPG Stretch

Оператор:



БАРБОСКИН ГЕНРИХ ЛАЙКОВИЧ

Опции
Админ Стоп В контр.

Включить поиск по КС Новая карточка

Карточка | Документ | Адрес

Адрес:

Область: Город:

Код почты: Страна:

Дом. телефон: Служ. телефон:

Дата рождения:

Перс. Е-майл:

Паспорт: 46 10 777701

К ключу: Ключ заказа: